

Bulletin n°4 du projet CPER N7(2CT) 2030

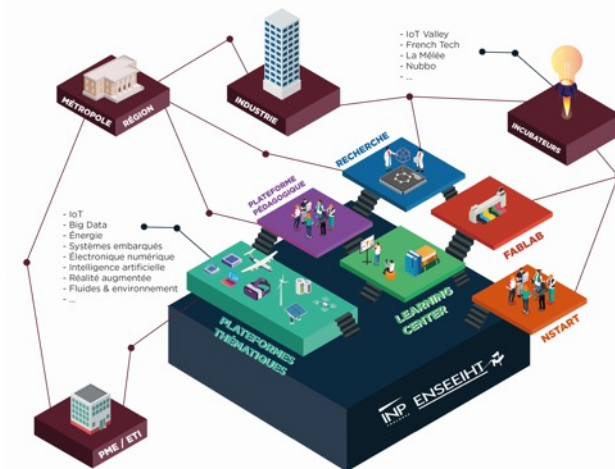

GT CPER N7(2CT) 2030

1	ALONSO-VIRISELL	Sam	sam.alonso@etu.toulouse-inp.fr	Conseil d'Administration INP
2	BIRELLO	Monique	monique.birello@toulouse-inp.fr	DSIN ENSEEIHT
3	BREGEOT	Valentine	valentine.bregeot@etu.toulouse-inp.fr	Bureau Développement Durable (BDD)
4	BRUNET	David	david.brunet@toulouse-inp.fr	Ingénieur pédagogique IPN7
5	CASSAN	Christine	christine.salle@enseeiht.fr	Assistante Prévention et Sécurité
6	COULON	Martial	Martial.Coulon@enseeiht.fr	Relations Entreprises et Communication
7	CREOLA	Arthur	arthur.creola@etu.inp-n7.fr	Bureau Développement Durable (BDD)
8	DARTUS	Denis	denis.dartus@toulouse-inp.fr	TEDD N7
9	DELY	Amandine	amandine.dely@toulouse-inp.fr	Bibliothèque
10	DUFRENOIS	Hélène	helene.dufrenois@toulouse-inp.fr	Secrétariat de direction
11	GOUDIN	Rémi	remi.goudin@enseeiht.fr	DSIN ENSEEIHT
12	GRATIAN	Lionel	lionel.gratian@toulouse-inp.fr	Secrétaire général
13	HANSON	Ben	ben.hanson@ensiacet.fr	Soft Skills Center (SSC)
14	JARROUSSE	Camille	camille.jarrousse@etu.toulouse-inp.fr	BDD de Toulouse INP
15	LEFEBVRE	Olivier	olivier.lefebvre@toulouse-inp.fr	Chargé de mission écologisation
16	MALOTAUX	Sandrine	sandrine.malotiaux@inp-toulouse.fr	Directrice des SCD UPS et Toulouse INP
17	MATTALIA	Jennifer	jennifer.mattalia@enseeiht.fr	Relations Entreprises et Communication
18	MURILLO	Steven	steven.murillo@enseeiht.fr	DSIN ENSEEIHT
19	PAGES	Camille	camille.pages@etu.inp-n7.fr	Bureau Développement Durable (BDD)
20	PANTEL	Marc	Marc.Pantel@enseeiht.fr	Département SN
21	PIGACHE	François	Francois.Pigache@enseeiht.fr	Département 3EA
22	PONT	Sébastien	sebastien.pont@etu.toulouse-inp.fr	Ingénieur.e-s Engagé.e-s N7
23	ROUCHON	Jean-François	jean-francois.rouchon@toulouse-inp.fr	Directeur
24	RUIZ	Daniel	daniel.ruiz@toulouse-inp.fr	Directeur des études adjoint
25	SEBILLEAU	Julien	julien.sebilleau@imft.fr	Plateaux expérimentaux MF2E
26	SERRES	Sylvie	sylvie.serres@inp-toulouse.fr	Service Patrimoine Immobilier (SPI)
27	SOR	Brigitte	Brigitte.Sor@enseeiht.fr	Directrice de la DSIN
28	TAP	Hélène	helene.tap@toulouse-inp.fr	Directrice des études
29	THUAL	Olivier	olivier.thual@toulouse-inp.fr	Animateur du GT CPER N7 2030
30	VEDIE	Bertrand	Bertrand.Vedie@enseeiht.fr	Service Technique Immobilier (STI)
31	VIDAL	Gilles	gilles.vidal@toulouse-inp.fr	Gestion site
	CAZENEUVE	Richard	richard.cazeneuve@wanadoo.fr	N7 Développement
	LAMBERT	Catherine	catherine.lambert@cerfacs.fr	N7 Développement
	PERRET	Jean-Francois	ifperret@teknology.com	N7 Développement
	BARILLE	Loïc	loic.barille@embase.fr	EMBASE
	BROCATTO	Emma	emma.brocatto@embase.fr	EMBASE
	EVEN	Naïla	naïla.even@toulouse-inp.fr	ENSIACET, ingénieure pédagogique
	HUEZ	Julitte	julitte.huez@ensiacet.fr	ENSIACET, chercheuse en pédagogie

Fonds de dotation :



EN65
Président NTDEV
Directeur Associé teknoogy group
Ancien Président AIN7 75/90 et 07/10
Jean-Francois Perret



EN86
Secrétaire NTDEV
Présidente CERFACS
Ancienne Présidente AIN7 16/19
Catherine Lambert



ET72
Trésorier NTDEV
Retraité EDF et RTE Administrateur et
Ancien vice-président AIN7
Richard Cazeneuve

Programmiste:

EMBASE



Emma BROCATTO



Loïc BARILLÉ

Expert.e.s :



Julitte Huez
Ecole Nationale Supérieure des Ingénieurs en
Arts Chimiques et Technologiques
France



Naïla EVEN
La DyP, IP A7

Avancement du projet en juin 2023

- Les 27 réunions de 2h du Groupe de Travail CPER N7(2CT) 2030 depuis un an et demi ont permis de définir les inputs du programme
- La finalisation de la rédaction du programme pour l'entreprise « Programmiste » sera finalisée à la rentrée 2023 (fait à 80%)
- Des itérations avec le Rectorat, la Région et Toulouse Métropole sont en cours pour le feu vert de ce projet de 16,4 M€
- Il est prévu 4000 m² de nouveaux espaces pédagogiques, ce qui représente un accroissement d'espace de 3000 m²
- Démolition prévue en avril 2025 et livraison en mai 2027
- Les plans ci-après ne présument pas des futurs plans des architectes

De la conception du projet à maintenant

Septembre Oct. Nov. Décembre Jan. Fév. Mars Avr. Mai Juin Juil. Aoû.

2019-2020

Rédaction du projet CPER N7 2030
Phase 1 (16 M€) et Phase 2 (8 M€)

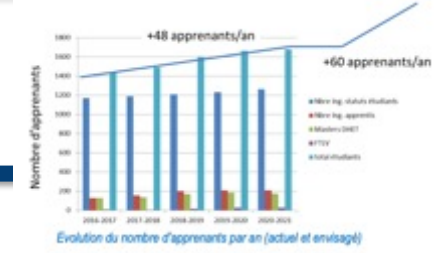

2020-2021

Phase 1 sélectionnée

Groupe de Travail : environ 30 personnes

2021-2022

SGT1 : Learning Center

Sandrine	MALOTAUX
Amandine	DELY
Tanguy	FAUCHEUX
Ben	HANSON
Alexandra	HULL
Marc	PANTEL

SGT3 : Fablab

Julien	SEBILLEAU
Francis	BONY
Jean-François	ROUCHON

SGT4 : Pré-incubateur et start-ups

François	PIGACHE
Alice	DEVILDER
Sylvie	SOLER
Enguerran	BEST

SGT7 : Locaux techniques

Bertrand	VEDIE
Christine	CASSAN
Alexandra	HULL
François	PIGACHE

SGT9 : Développement durable

Sébastien	PONT
Camille	PAGES
Clément	BOUHOURD
Denis	DARTUS
Olivier	LEFEBVRE
Tanguy	FAUCHEUX
Arthur	JAMOIS
Jean-François	ROUCHON
Brigitte	SOR
Hélène	TAP

SGT2 : Explorations thématiques

Marc	PANTEL
Rudy	BAZILE
Francis	BONY
Tanguy	FAUCHEUX
François	PIGACHE

SGT5 : Amphis et pédagogie active

Daniel	RUIZ
Jennifer	MATTALIA
Jean-François	ROUCHON
Julien	SEBILLEAU
Hélène	TAP
Olivier	THUAL

SGT6 : Tiers-lieux

Martial	COULON
Jennifer	MATTALIA
Marc	PANTEL
Pascal	TANNOU
Hélène	TAP

SGT8 : Numérique

Brigitte	SOR
Serge	PLOUÉ
Alice	DEVILDER
Daniel	RUIZ
Marc	PANTEL

GT : Définition des attentes

EMBASE

23 réunions plénières et plusieurs ateliers

2022-2023

GT : Rédaction du programme

EMBASE



De maintenant à mai 2027

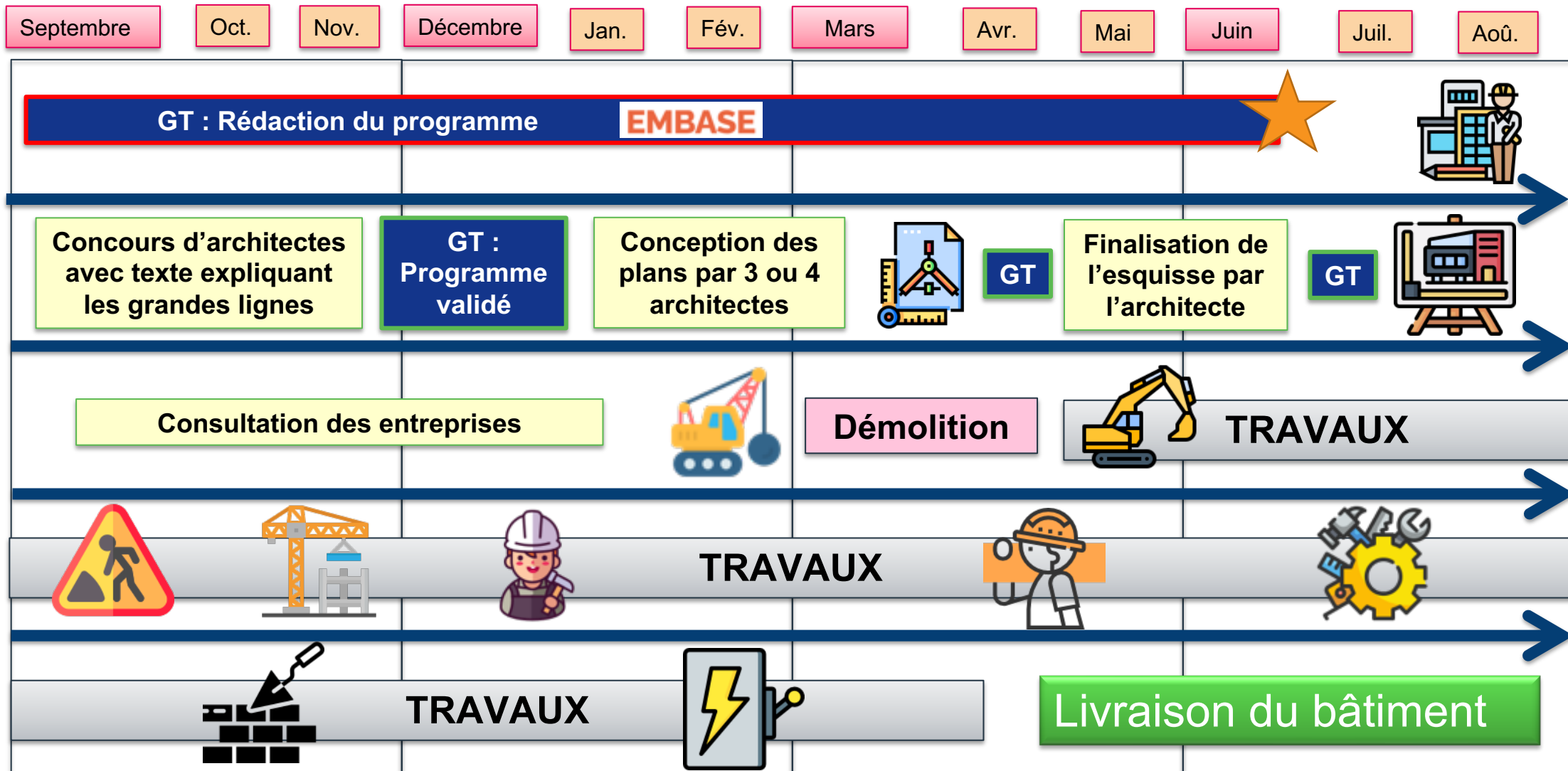

Rédaction du « Programme » en 4 tomes

EMBASE

Présentation du projet et du site



Schémas fonctionnels



Détails techniques généraux



Compilation des fiches espaces



Tome 1

TOME 1
PROGRAMME
FONCTIONNEL
GENERAL



STRATÉGIE &
PROGRAMMATION
—
AMO & MANAGEMENT
DE PROJETS
—

SECTEUR FONCTIONNEL

Surface Utile
totale (m² SU)

0 LOCAUX COMMUNS

Total 636

1 LEARNING CENTER

Total 998

2 SALLE D'EXPLORATIONS THEMATIQUES

Total 595

3 PREINCUBATEURS ET START UPS

Total 454

4 FABLAB

Total 198

5 AMPHIS ET PEDAGOGIE ACTIVE

Total 1340

TOTAL SU (m²) 4 221

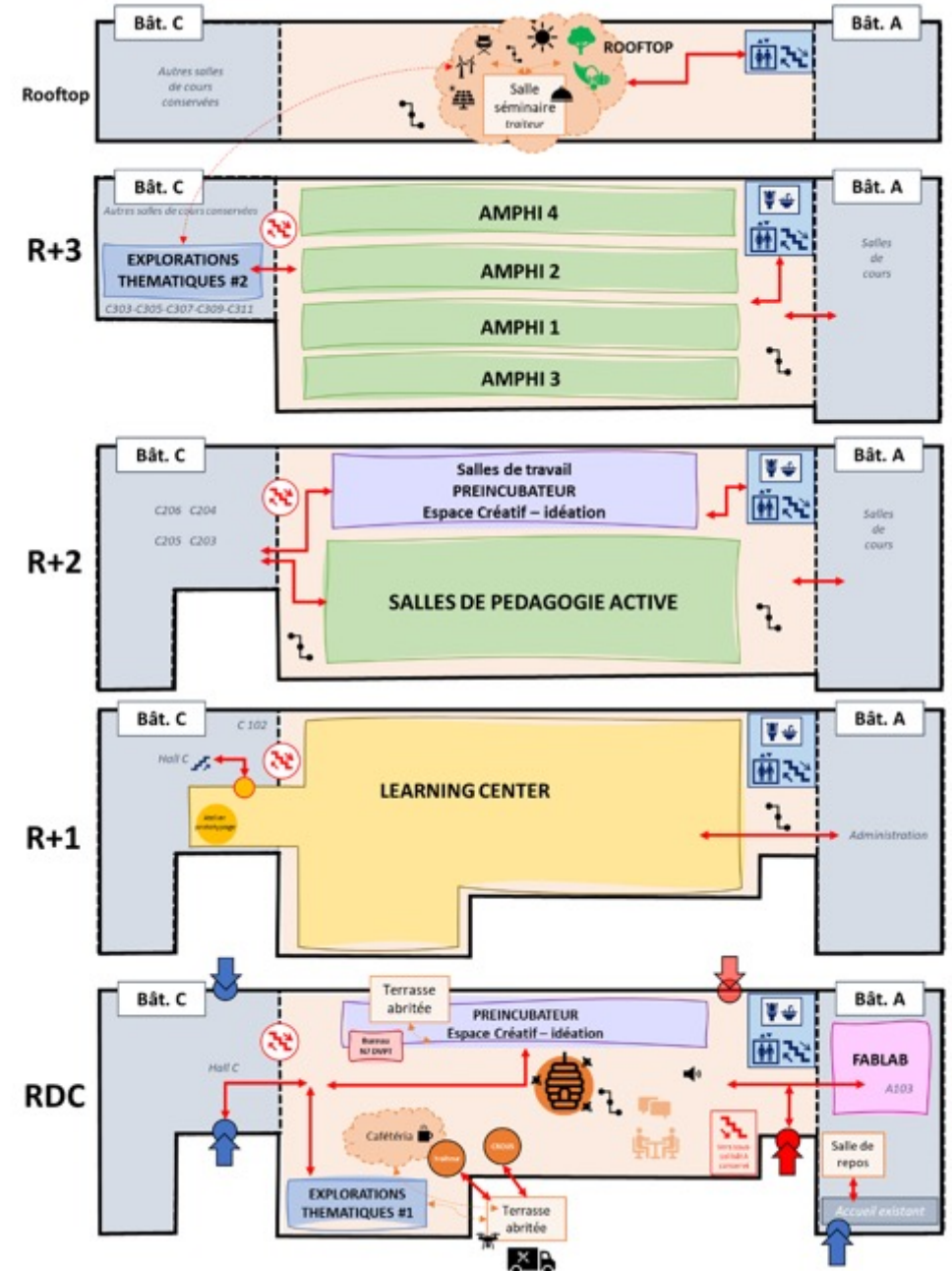

Plans pour vérifier le programme

* Les architectes vont proposer leurs propres plans à partir du programme

Scénario OT-19

RDC

R+1

R+2

R+3

R+4

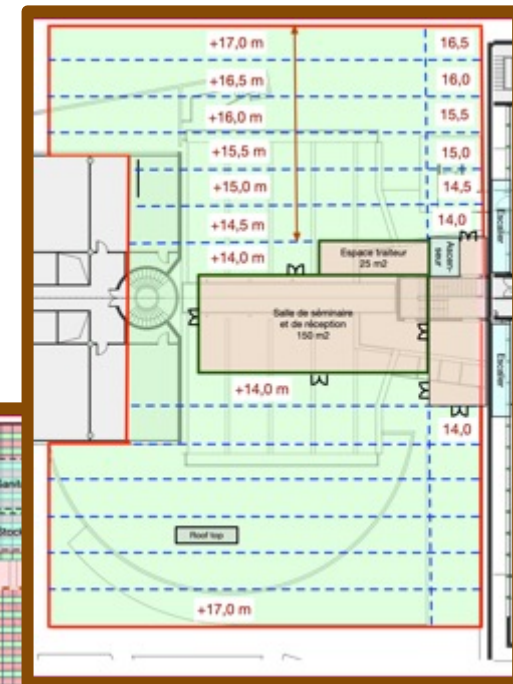
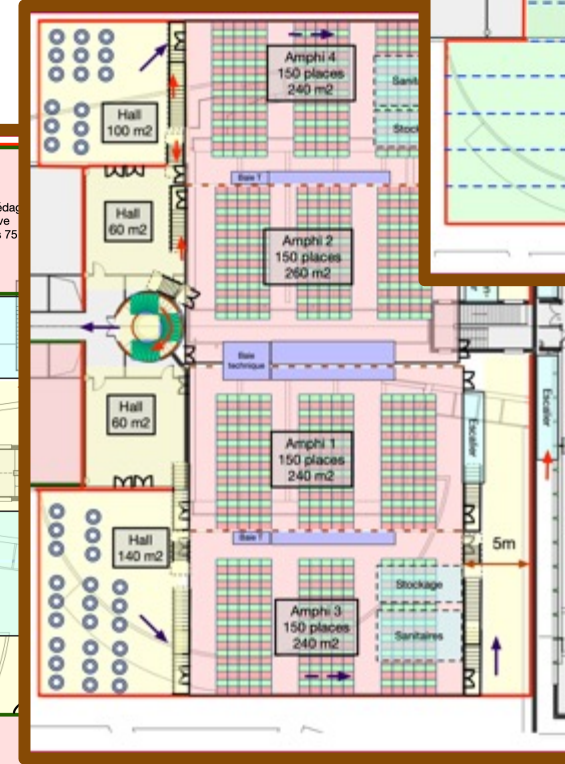
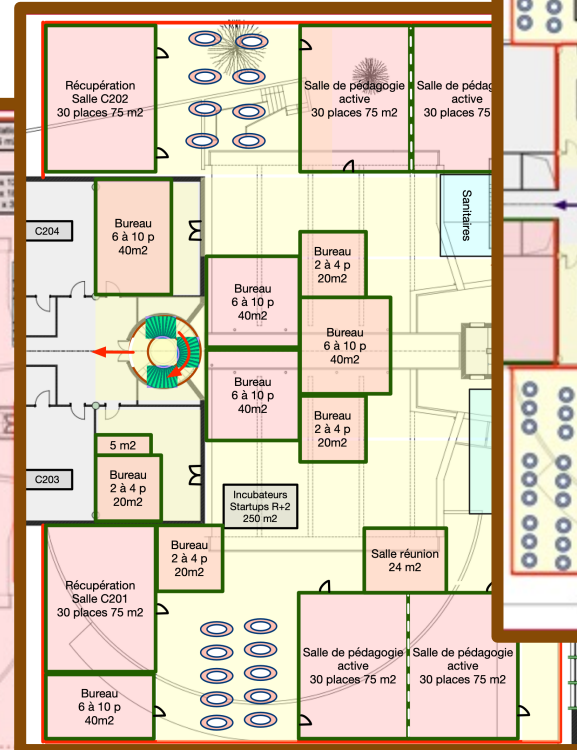
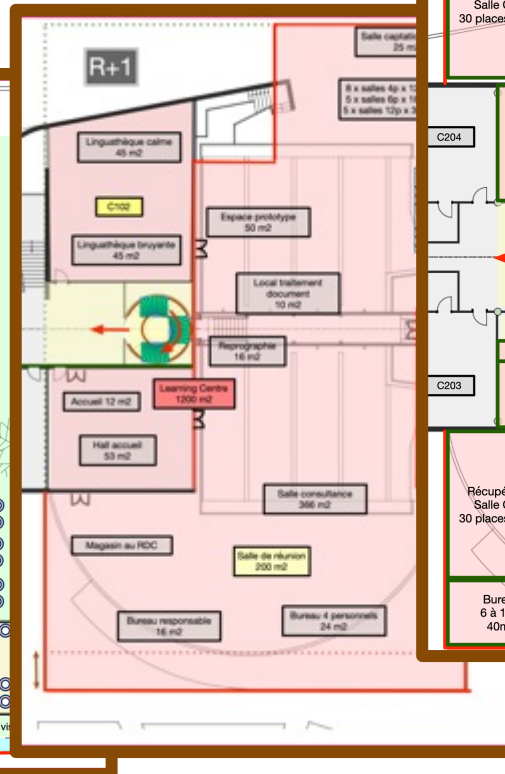
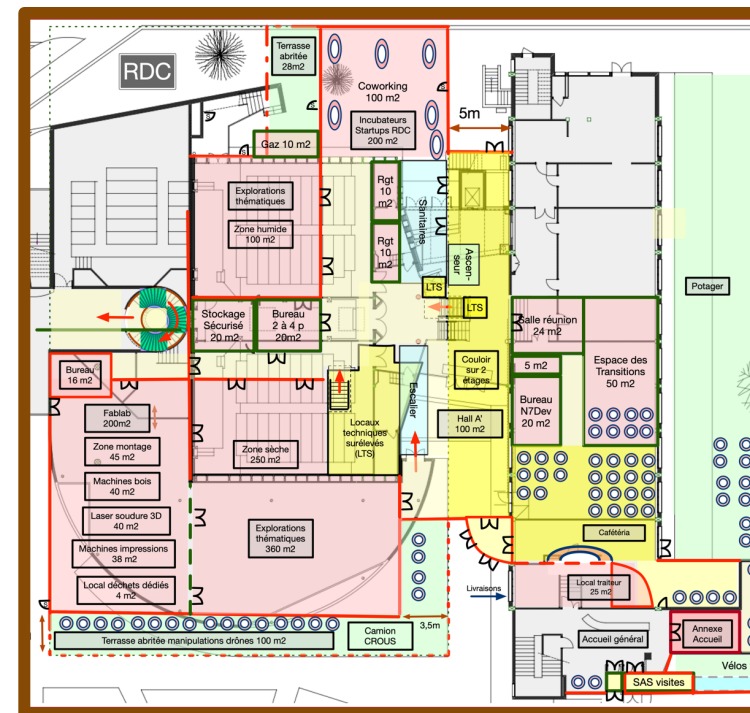

ALIGNEMENT SUR LE BÂTIMENT C

Bâtiment A

Bâtiment C

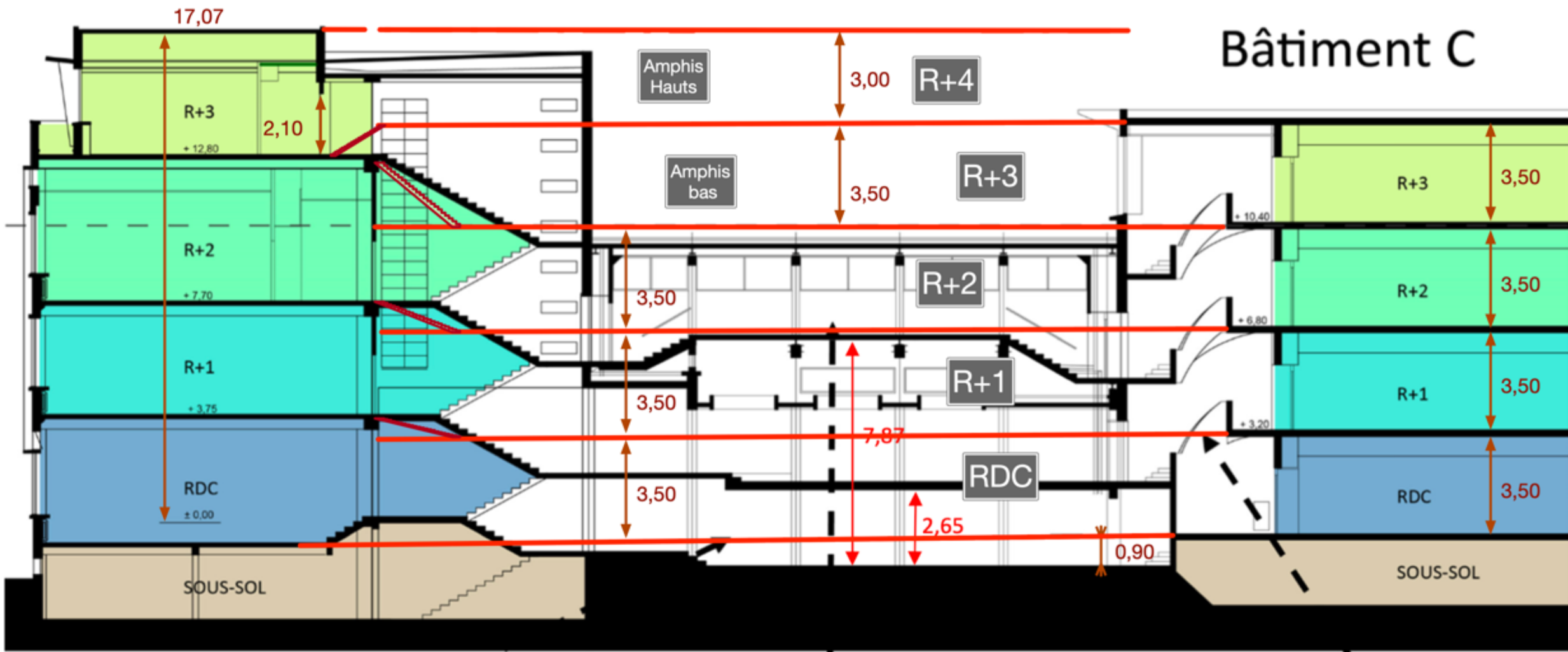

LA RUCHE !

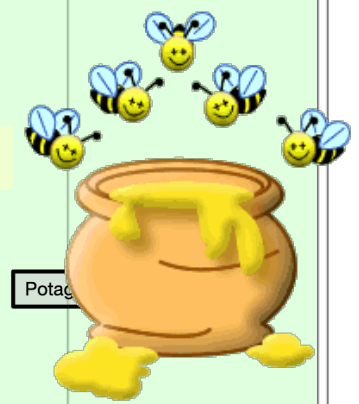

- Aménagement de l'accueil : +25 m²
- Salle de repos : 15 m²
- Espace traiteur : 25 m²
- Cafétaria et hall : 150 m²
- Fablab : 200 m²
- Explorations thématiques RDC : 360 m²
- Incubateurs Startups RDC : 200 m²

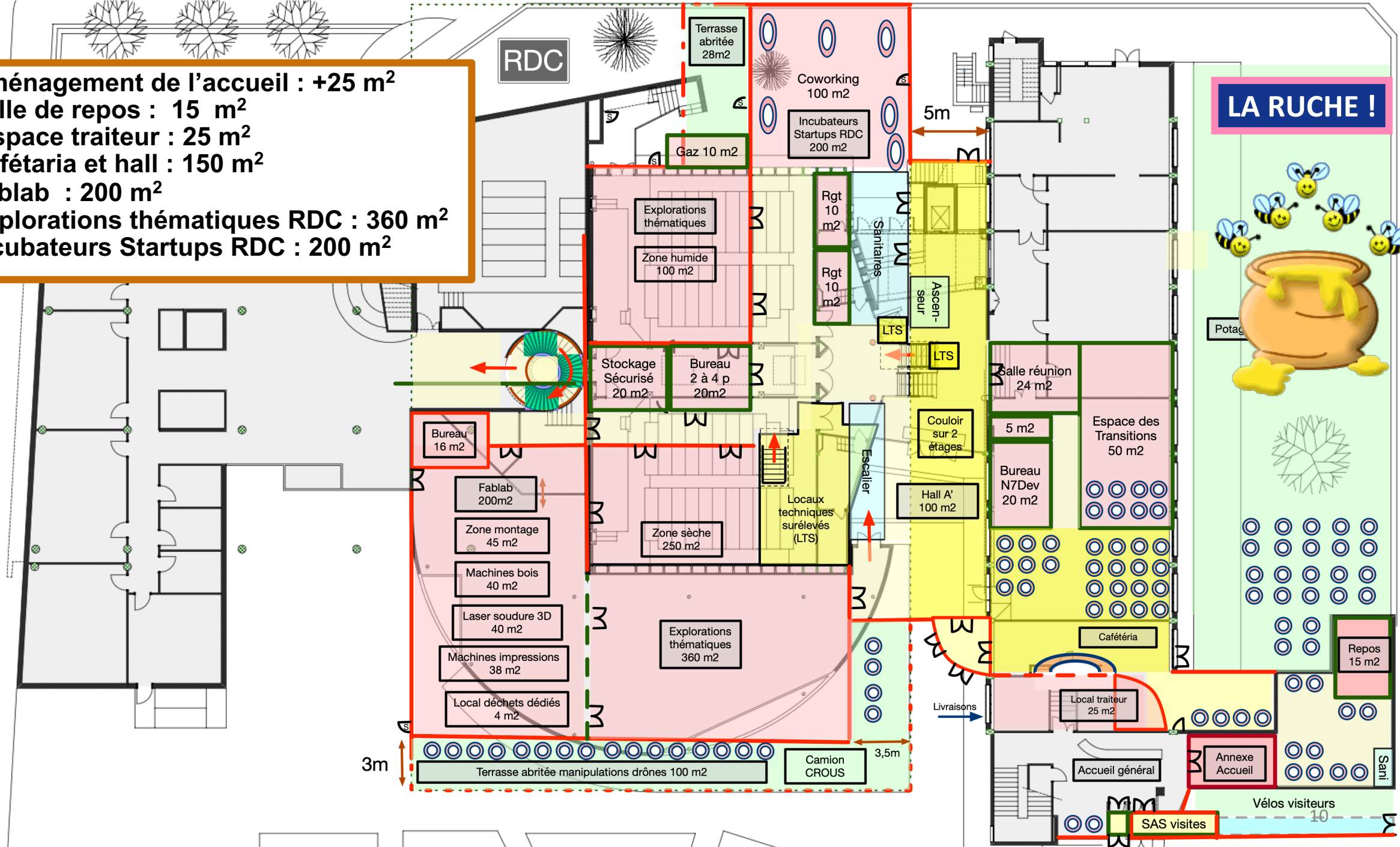

LEARNING CENTRE 1200 m²

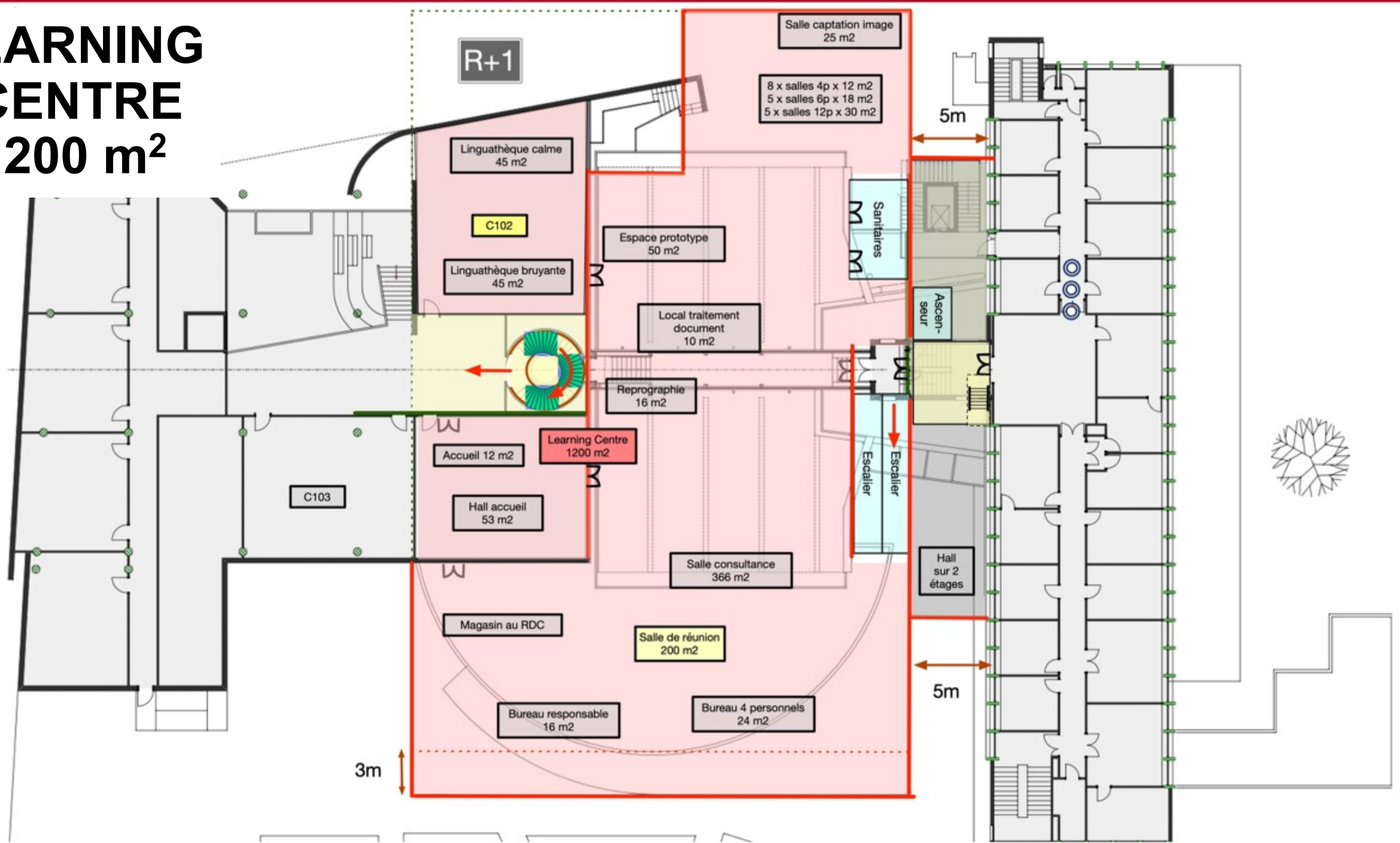

- **Halle A' R+2 : 200 m²**
- **4 salles de pédagogie active : 300 m²**
- **Incubateurs Startups R+2 : 260 m²**



- Explorations thématiques R+3 : 250 m²
- 1 Amphi de 600 places = 4 amphis de 150 places : 850 m²

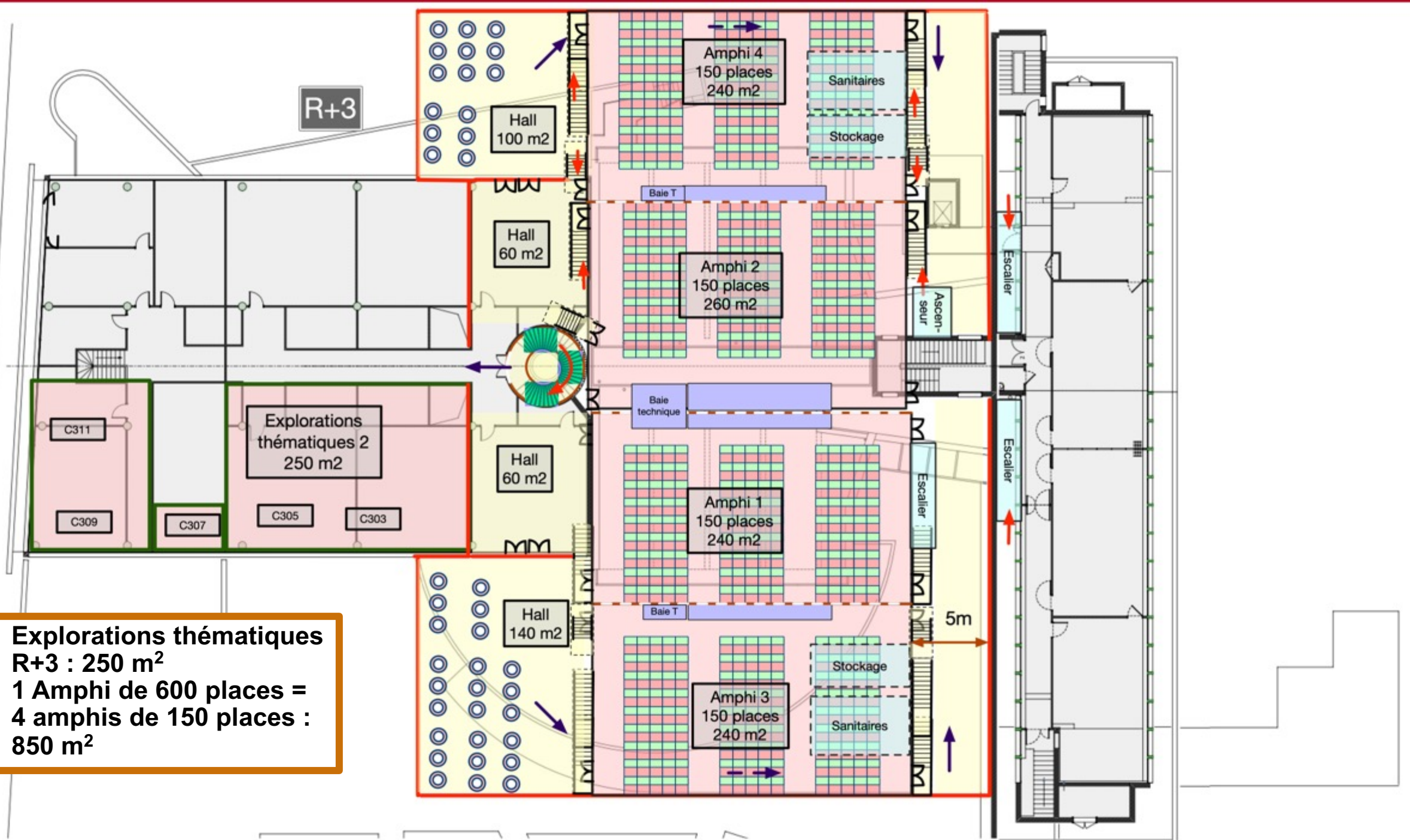

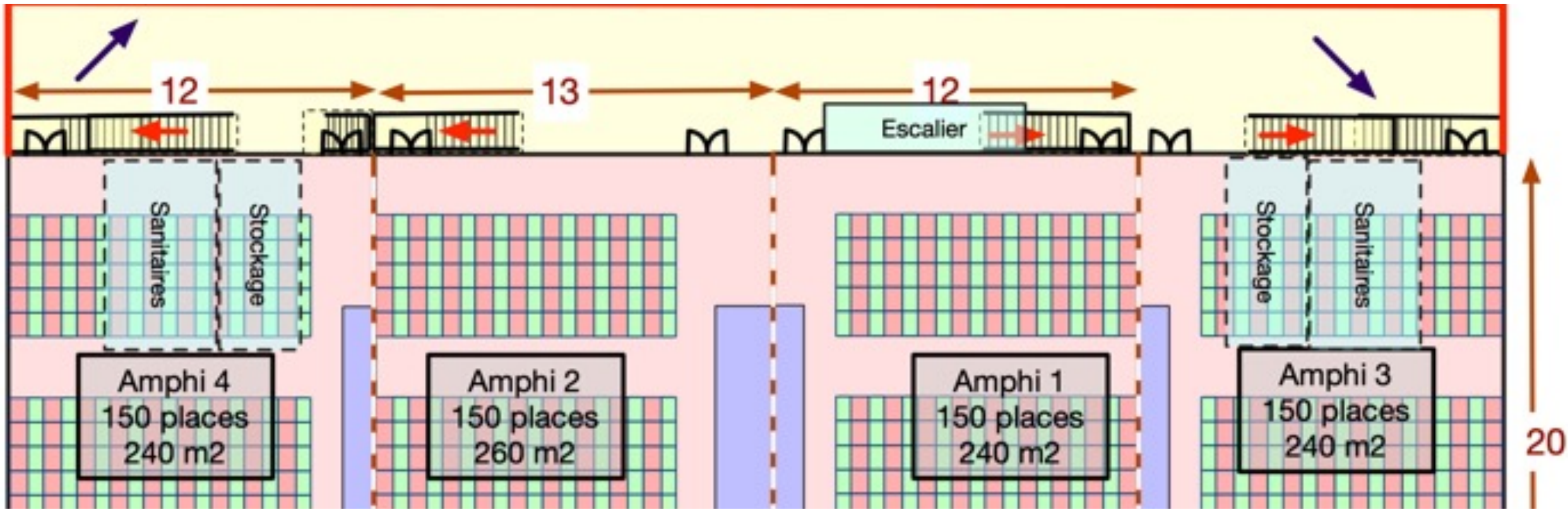
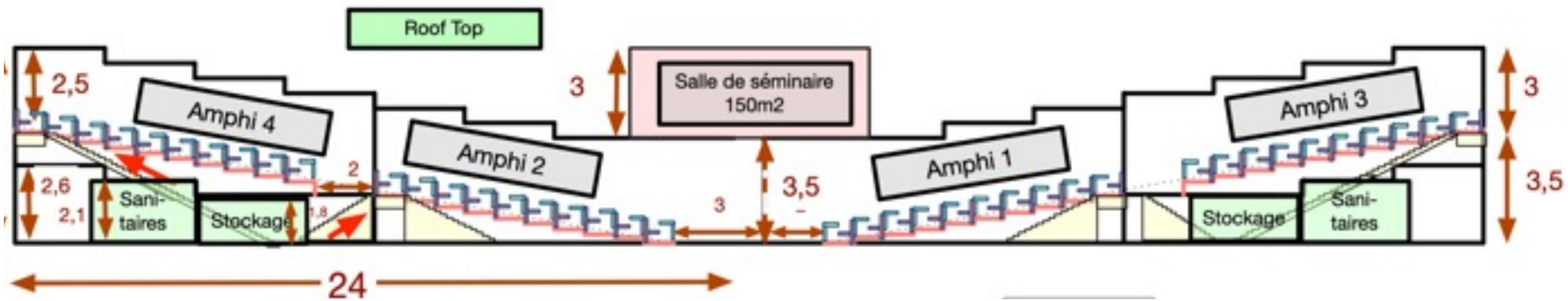

- SALLE DE SÉMINAIRE (150 m²)
- ROOF TOP

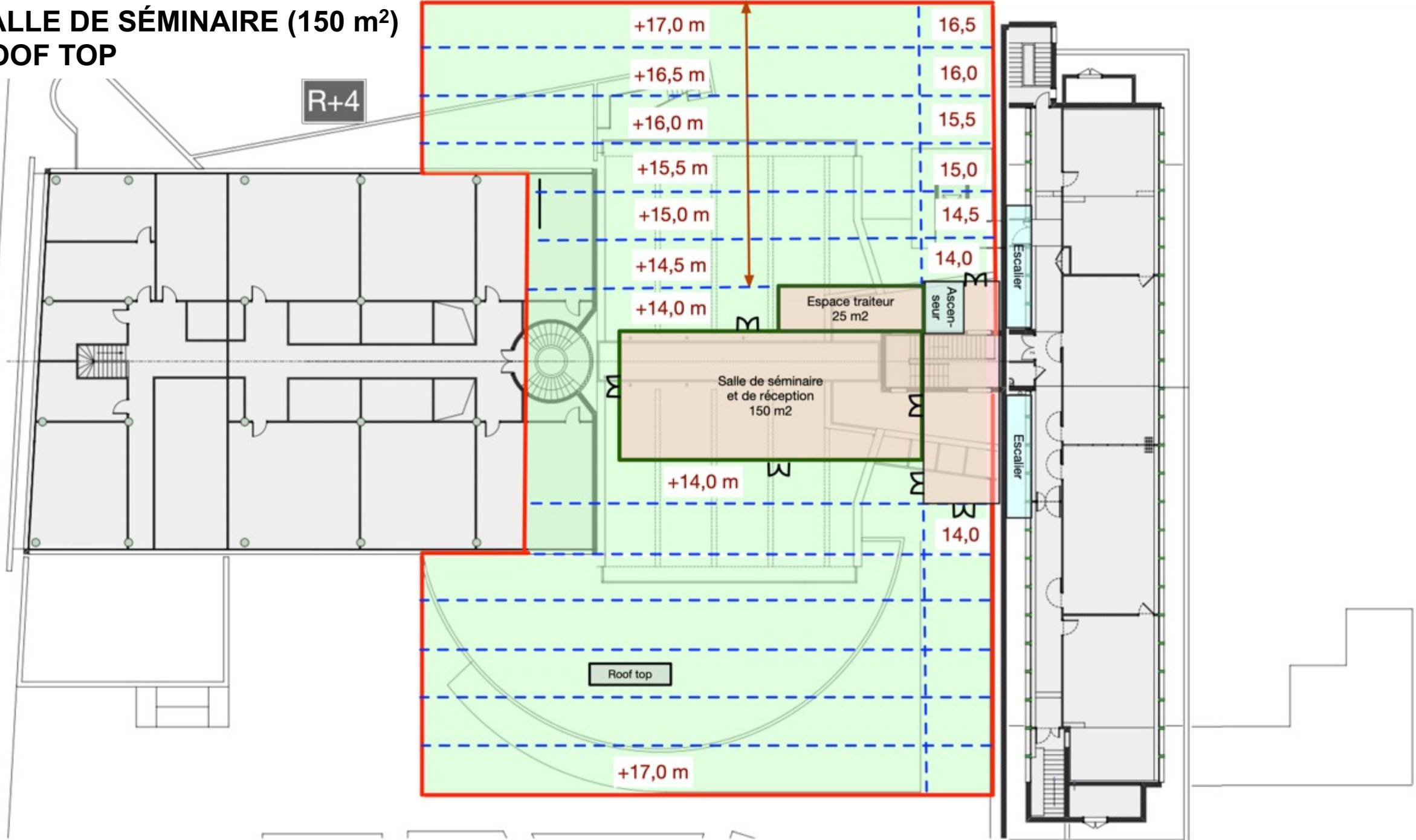

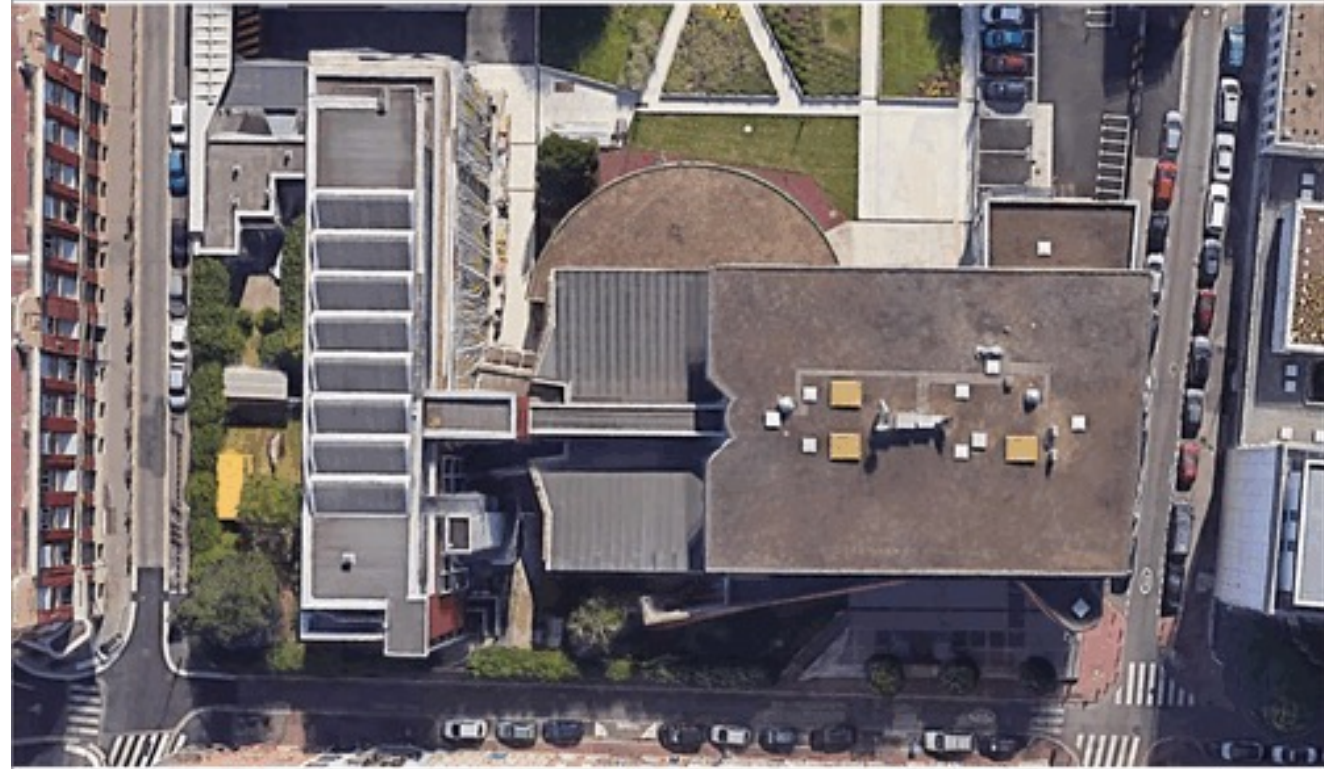
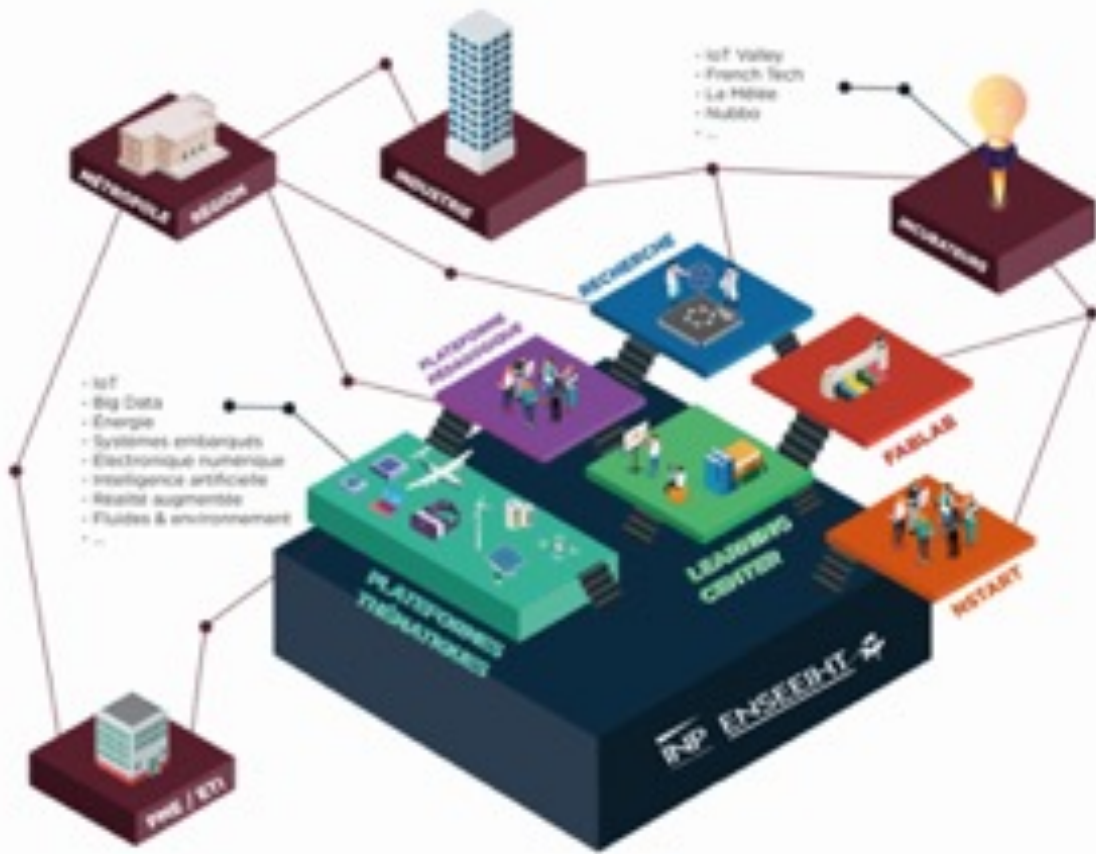

Lien vers les compte rendus des réunions et les présentations :

<https://is.gd/u6qvW>